

LA JOURNÉE DES ENFANTS

DÉPART DES ENFANTS

à 11h45 pour les enfants
qui ne déjeunent pas à la
restauration scolaire



RETOUR DES ENFANTS

de 13h35 à 13h45 pour les
enfants qui ne déjeunent pas
à la restauration scolaire

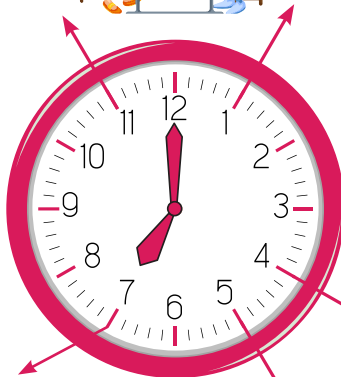

ARRIVÉE DES ENFANTS

- de 7h à 8h35 à l'Accueil
périscolaire
- de 8h35 à 8h45 directement
à l'école

DÉPART DES ENFANTS

à 16h45 à la
sortie de classe

DÉPART DES ENFANTS

de 17h15 à 18h30
à l'Accueil périscolaire



RESTAURATION SCOLAIRE (PAUSE MÉRIDIANNE)

INSCRIPTIONS,
MODIFICATIONS, ANNULATIONS

**Jusqu'au jeudi de la semaine
précédente avant midi**

Possibilité d'annulation hors délais sur
présentation d'un justificatif médical



ACCUEIL PÉRISCOLAIRE (MATIN ET SOIR)

Inscription auprès
du Guichet Famille

Pour l'accueil du soir, prévenir
l'école le matin

Facturation en fonction des
présences de l'enfant

POUR LES ABSENCES À LA RESTAURATION SCOLAIRE

Guichet Famille

5 place de la République

02 27 19 93 09

guichet.famille@bernay27.fr

ACTIVITÉS FONCTIONNEMENTS

Leslie ANDRÉ

Assistante pédagogique de la Vie scolaire

06 31 55 39 37

l.andre@bernay27.fr

QUI CONTACTER EN CAS D'ABSENCE DE MON ENFANTS EN CLASSE ?

LES ÉCOLES MATERNELLES

LES ACCUEILS PÉRISCOLAIRES

LES ÉCOLES ÉLÉMENTAIRES

JEAN MOULIN

9 rue Albert Schweitzer
07 48 12 93 43
0271018k@ac-normandie.fr

07 48 12 93 45

1bis rue Albert Schweitzer
07 48 12 93 44
0271017j@ac-normandie.fr

BOURG-LE-COMTE

22 rue Alfred Sisley
07 48 12 93 38
0271272l@ac-normandie.fr

07 48 12 93 40

22 rue Alfred Sisley
07 48 12 93 39
0271273m@ac-normandie.fr

FERDINAND BUISSON

5 rue de la Défense
07 48 12 93 46
0270063x@ac-normandie.fr

Maternelle
07 48 12 93 47
Élémentaire
07 48 12 93 49

Rue Île de France
07 48 12 93 48
0270245v@ac-normandie.fr

LES FONTAINES

37 rue des Fontaines
07 48 12 93 41
0270064y@ac-normandie.fr

Les Fontaines
07 48 12 93 42
Paul Bert
07 48 12 93 37

PAUL BERT

2 rue de la Concorde
06 02 09 21 49
0270243t@ac-normandie.fr